

## 【教員向け】琵琶湖のプランクトンを採集して観察しよう！

琵琶湖のプランクトンを採集して観察をします。小学校での「生物と環境」「琵琶湖学習」、中学校での「顕微鏡の使い方」「琵琶湖学習」の授業で役立ちます。また、500mlの空のペットボトルに採集したプランクトンを入れて学校現場で観察することができます。

日時 : 5月18日(日) 10:00~12:00  
(9:30受付開始)

10:00~プランクトンについて説明

10:20~プランクトン採集(荒天の場合は採集できないため、観察時間になります)

10:50~プランクトン観察

11:50~アンケート記入

場所 : 滋賀県立琵琶湖博物館 実習室Ⅰ

費用 : 無料(常設展示を観覧する場合は観覧料が必要)

持ち物 : 空のペットボトル、  
雨具(少雨でも採集しにいきます。カッパがあるとよい)

定員 : 24名(応募多数の場合は抽選)

申込方法: しがネット受付(申込締切: 5月12日(月))

下記にURLもしくはQRコードを読み取っていただき、申し込みをお願いします。

<https://ttzk.graffer.jp/pref-shiga/smart-apply/apply-procedure/1885996474848792472>

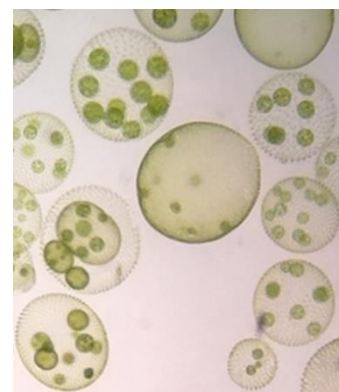

【担当】 滋賀県立琵琶湖博物館  
環境学習・交流係 渡邊 俊洋

TEL: 077-568-4815

E-mail: [watanabe-toshihiro@biwahaku.jp](mailto:watanabe-toshihiro@biwahaku.jp)