

# リニューアル寄付金募集!

琵琶湖博物館は、琵琶湖とその周辺の自然・歴史・暮らしについて理解を深め、「湖と人間」のよりよい共存関係を築いていくことを目的に平成8年に開館しました。

開館から20年が経過することを契機として、持続可能な社会の実現に向けた次世代を担う人が育つ博物館へと進化するため、平成27年から平成32年まで6年間かけてリニューアルを行っています。

生まれ変わる琵琶湖博物館に皆様のご支援をお願いします!

**★第1期(平成28年度完成)**

C展示室

水族展示室



**★第2期(平成30年度完成)**

おとなのディスカバリー

樹冠トレイル

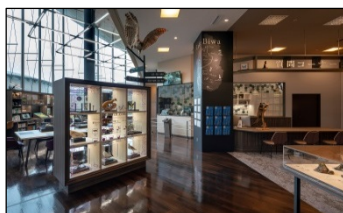

**★第3期リニューアル(平成32年度完成予定)**

A展示室 (イメージ図)

B展示室 (イメージ図)



**返礼品**

1万円以上ご寄付いただいた方へは、琵琶湖博物館ブックレット「琵琶湖はいつできた」をプレゼント!

寄付額	返礼品	寄付額	返礼品
3,000円以上 5,000円未満	お礼状、琵琶湖博物館招待券1枚	10,000円以上 30,000円未満	お礼状、琵琶湖博物館招待券2枚、博物館ブックレット1冊、博物館HPへの氏名掲載(希望者のみ)
5,000円以上 10,000円未満	お礼状、琵琶湖博物館招待券2枚	30,000円以上	お礼状、琵琶湖博物館招待券4枚、博物館ブックレット2冊、博物館HPへの氏名掲載(希望者のみ)

※この返礼品は、平成31年3月31日までにご寄付いただいた方へのものとなります

**※この寄付は、地方公共団体に対する寄付(ふるさと納税)になります。**

●寄付金の納付方法

(1) 滋賀県内の金融機関から寄付金を納付いただく場合は、別添の納付書をご使用ください。

・記載箇所は次のとおりです。

①: ご寄付される年月日、住所、氏名、連絡先を記載願います。

※1万円以上のご寄付をされる方のうち、琵琶湖博物館ホームページへの氏名掲載を希望される方は、こちらへ記載いただいた氏名を掲載します。

②: 寄付金額を記載願います。

③: いずれかに〇をお願いします。(1万円以上の寄付者のみ)

・窓口で1枚目が領収書として渡されます。大切に保管願います。

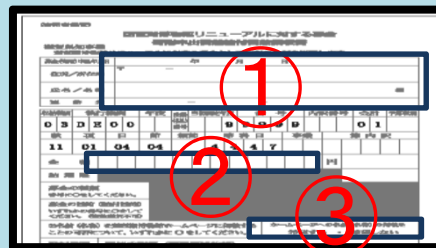

(2) 滋賀県外の金融機関から寄付金を納付いただく場合は、裏面の寄付申込書に必要事項を記入いただき、下記の問合せ先へFAX・メール・郵送、または持参してください。後日、滋賀県より納付書を送付させていただきますので、お近くの金融機関窓口から納付願います。

問合せ先

滋賀県立琵琶湖博物館 広報営業課 〒525-0001 滋賀県草津市下物町1091  
 TEL: 077-568-4811 FAX: 077-568-4850  
 e-mail: de52@pref.shiga.lg.jp 博物館HP: www.biwahaku.jp



# 寄付申込書

(琵琶湖博物館リニューアル)

平成 年 月 日

滋賀県知事 へ

〒

住所

氏名

連絡先

下記のとおり寄付を申込みます。

記

1 寄付金額

金

円

2 寄付の目的

琵琶湖博物館のリニューアル

3 寄付予定日

平成 一 年 一 月 一 日

## 【返礼品について】

寄付金額が10,000円以上の方

琵琶湖博物館ホームページ氏名掲載の希望

希望あり

・

希望なし

(いずれかを選択願います。無選択の場合は「希望なし」とさせていただきます。)

寄付申込者以外の方の氏名を掲載する場合は、  
掲載を希望する氏名を右欄に記載願います。